

**RISWAT**

**JEDNOSTAVNO RJEŠENJE ZATVARANJA  
CIJEVNIH I KABELSKIH PRODORA  
NEPROPUSNIH NA VODU I PLIN**

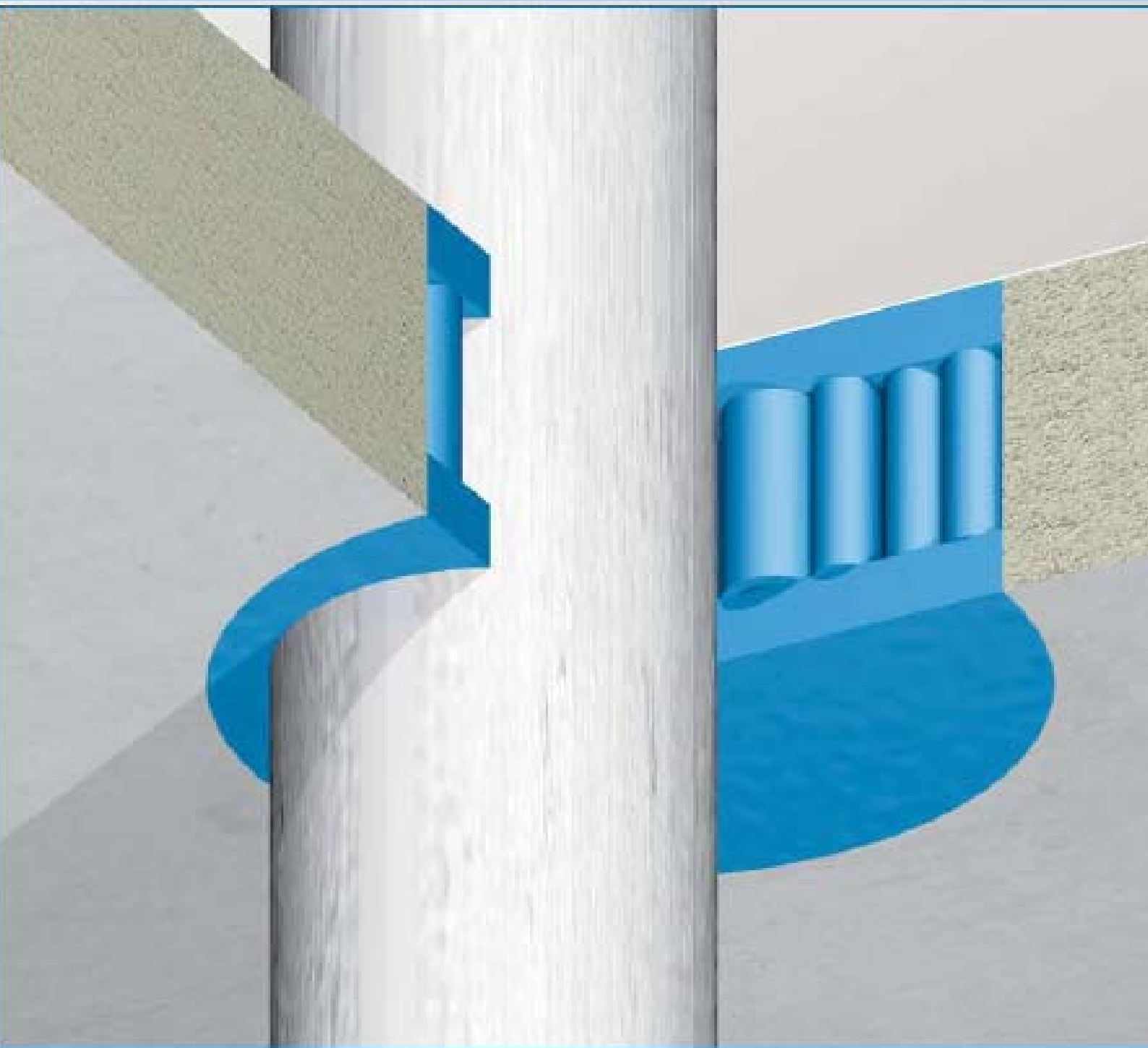

**AQUASTOP**

## PREDNOSTI RISWAT SISTEMA ZATVARANJA PRODORA

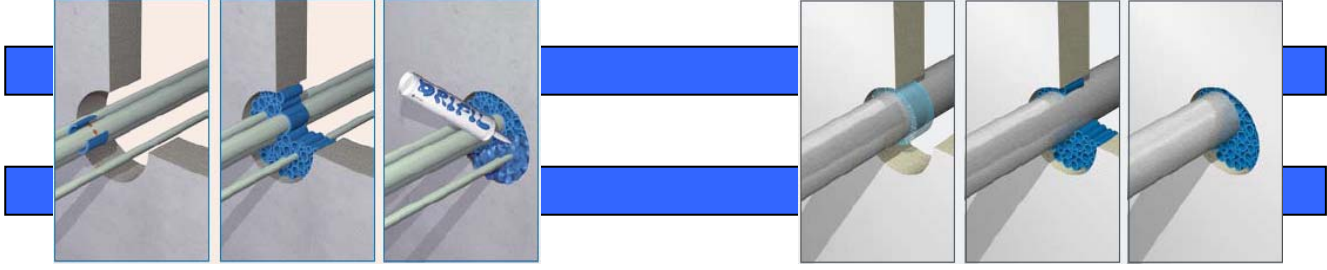

- VISOKI STUPANJ NEPROPUSNOSTI ZA VODU I PLIN
- POGODAN ZA KABELE, PLASTIČNE I METALNE CIJEVI
- SPOSOBAN IZDRŽATI MEHANIČKA OPTEREĆENJA
- VIŠEKABELSKI PRODORI: ČVRSTOĆA 1,5 bara
- ČVRST SASTAV
- JEDNOSTAVNA MONTAŽA
- DRIFIL BRTVILO SUPER-PODESNO
- CIJEVNI PRODORI: ČVRSTOĆA 3 bara



**DRIFIL VODOOTPORNO BRTVILO**  
 U razvoju DRIFIL-a velika pozornost se obratila na njegovu snagu prijanjanja na podloge poput čelika nehrđajućeg čelika, aluminija, stakla, betona i plastike. DRIFIL ima vrlo kratko vrijeme postavljanja, ima optimalnu kombinaciju ljepljivosti, izljeva i kapacitet spajanja. Sušenje gornjeg sloja: 60 minuta.



**RISWAT RUKAVI**  
 RISWAT rukavi su napravljeni od posebne termoplastike koja je dovoljna kruta zbog lakšeg umetanja. RISWAT rukavi su prepoznatljive plave boje. Proizvode se u dužinama od 60,80,120,160,500 i 1000 mm. Mogu se rezati na traženu veličinu na mjestu rada.

| sleeve type | cable diameter | sleeve lengths (standard) | wall thickness |
|-------------|----------------|---------------------------|----------------|
| 12/6        | 5 - 7          | 60-80-110-160-210         | 3              |
| 14/8        | 7 - 9          | 60-80-110-160-210         | 3              |
| 16/10       | 9 - 11         | 60-80-110-160-210         | 3              |
| 18/12       | 11 - 13        | 60-80-110-160-210         | 3              |
| 20/14       | 13 - 15        | 60-80-110-160-210         | 3              |
| 22/16       | 15 - 17        | 60-80-110-160-210         | 3              |
| 27/19       | 17 - 21        | 60-80-110-160-210         | 4              |
| 31/23       | 21 - 25        | 60-80-110-160-210         | 4              |
| 35/27       | 25 - 29        | 60-80-110-160-210         | 4              |
| 39/31       | 29 - 33        | 60-80-110-160-210         | 4              |
| 46/36       | 33 - 39        | 60-80-110-160-210         | 5              |
| 52/42       | 39 - 45        | 60-80-110-160-210         | 5              |
| 58/48       | 45 - 51        | 60-80-110-160-210         | 5              |
| 64/54       | 51 - 57        | 60-80-110-160-210         | 5              |
| 70/60       | 57 - 63        | 60-80-110-160-210         | 5              |

\* filler sleeves are supplied non-split for ease of filling dimensions in mm

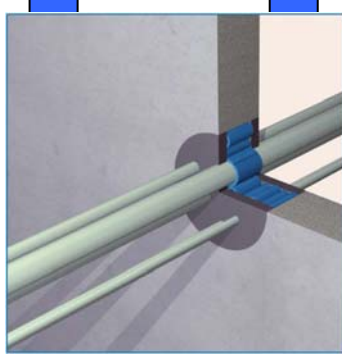

**FIWA**  
 Za veću mehaničku stabilnost da bi postigli veći rang pritiska koristimo FIWA brtvilo umjesto DRIFIL brtvila. FIWA brtvilo sadrži tvrđu gumenu masu nego DRIFIL.



**FIWA je otporna na vatru, ne upija vodu. Visoka snaga spajanja. Sušenje gornjeg sloja: 1- 2 sata.**